מבצע "שימוע נוסף", העיר ומחנה הפליטים טול כרם 6-8 במארס 2002

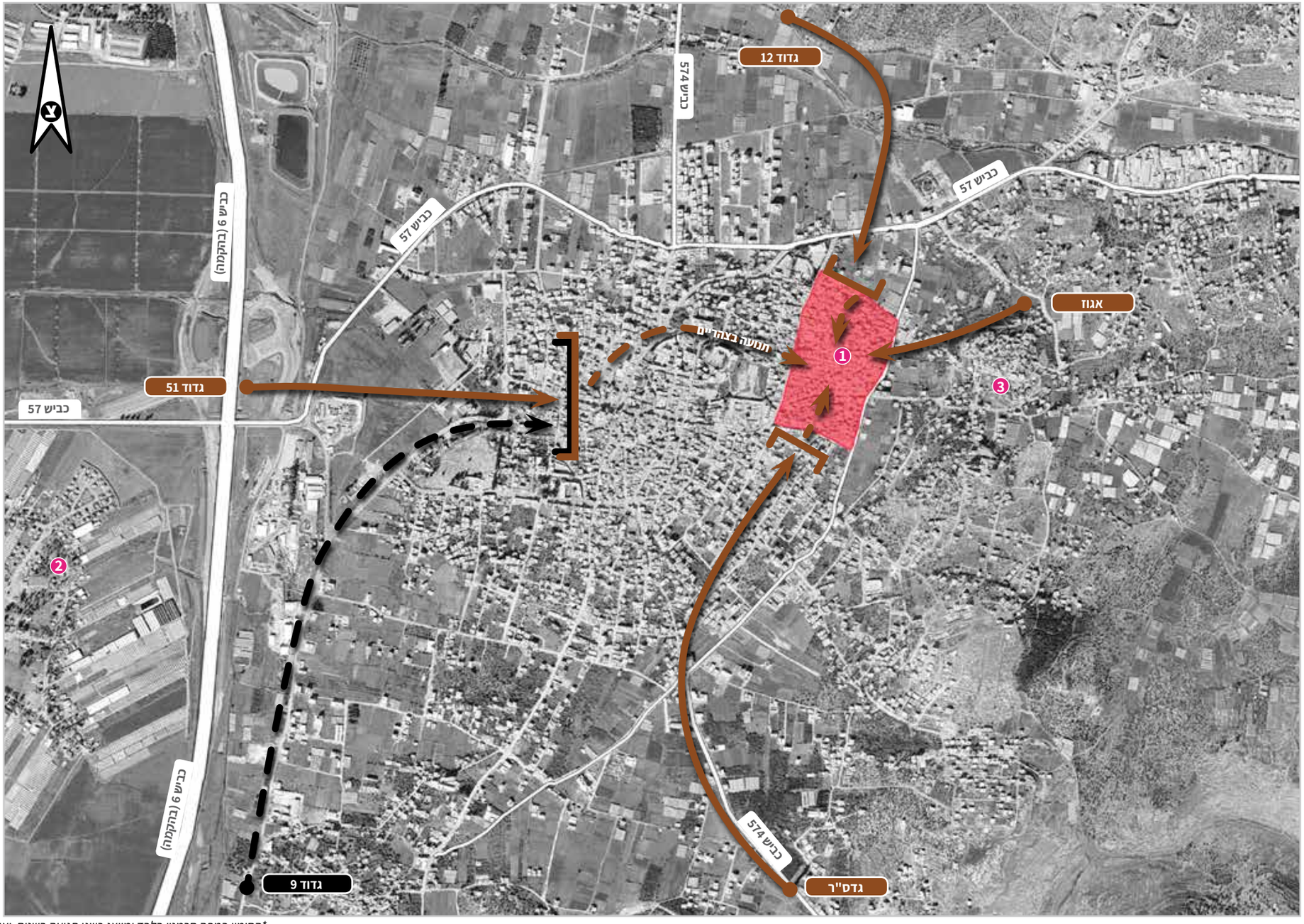

מקרא

1. מחנה פליטים
2. ניצני עוז
3. כפר דנבה

תנועה בשטח*:

- 6-7.3
- 7-8.3

מזג האוויר:

- יום ד', 6.3
- יום ה', 7.3
- יום ו', 8.3

*הסימון במפה סכמטי בלבד ומייצג כיווני תנועה בשטח, ואינו מציין נקודות מדויקות.

צה"ל – המחלקה להיסטוריה